

RELATÓRIO FOTOGRÁFICO
REFORMA UNIDADE DE QUEIMADOS
HOSPITAL UNIVERSITÁRIO EVANGÉLICO MACKENZIE

DADOS CADASTRAIS

Obra: REFORMA DA UNIDADE DE QUEIMADOS – 5º ANDAR HUEM
Razão Social: Hospital Universitário Evangélico Mackenzie
CNPJ: 60.967.551/0001-50
Cidade: Curitiba – PR
Endereço: Alameda Augusto Stelfeld, 1908 – Bigorriho
CEP: 80730-150

ALISSON QUESSADA
ARQUITETO E URBANISTA
CAU PR – A258811-0

Curitiba/PR, outubro de 2023



Hospital
Universitário Evangélico
Mackenzie

ONARCH
ARQUITETURA HOSPITALAR



DESCRIÇÃO:

Hall elevadores e corredores de acesso 5° pavimento.

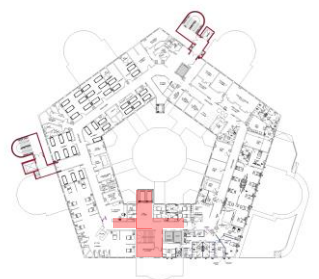



Hospital
Universitário Evangélico
Mackenzie

ONARCH
ARQUITETURA HOSPITALAR

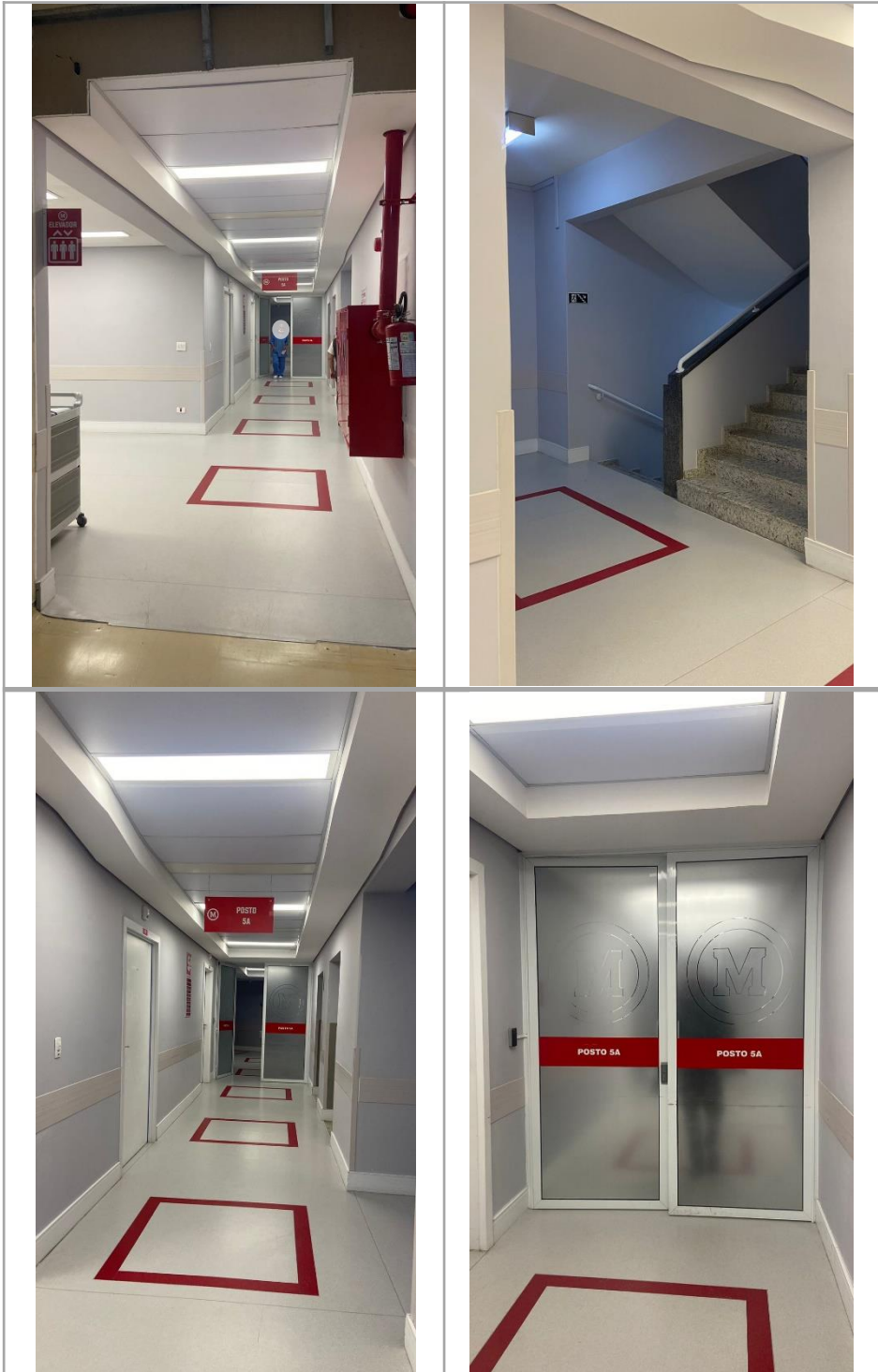

DESCRIÇÃO:

Corredor de acesso ao setor de Queimados e escada social.

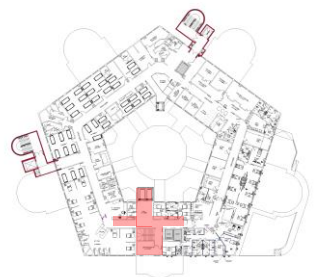



DESCRIÇÃO:

Corredor UTI de queimados, Rouparia e Posto de enfermagem.

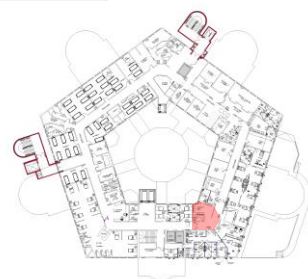



Hospital
Universitário Evangélico
Mackenzie

ONARCH
ARQUITETURA HOSPITALAR



DESCRIÇÃO:

Corredor setor de queimados e ambientes de apoio.





DESCRIÇÃO:

Instalação sanitária de ambientes de apoio setor de queimados.





Hospital
Universitário Evangélico
Mackenzie

ONARCH
ARQUITETURA HOSPITALAR

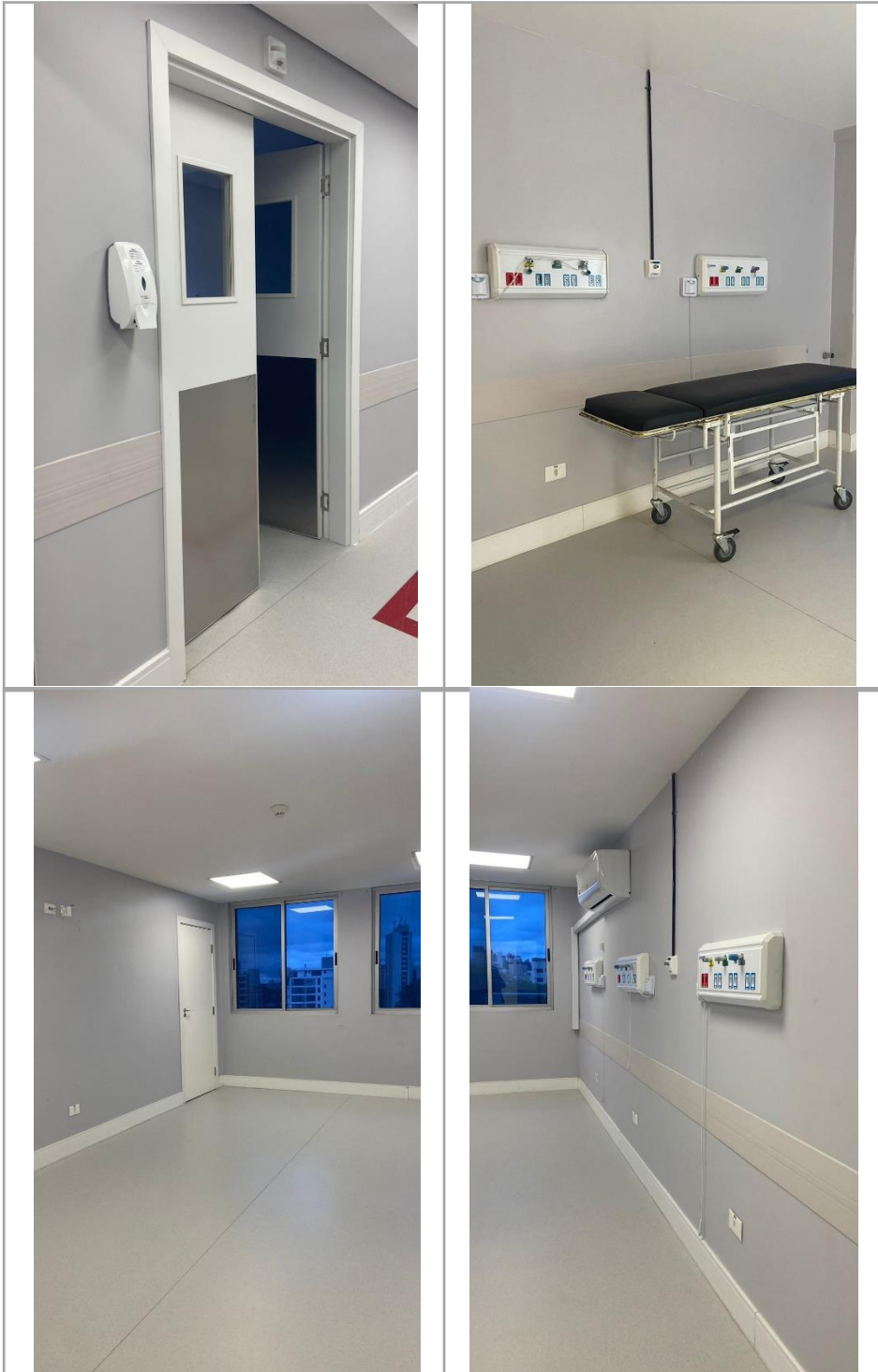

DESCRIÇÃO:

Salas de cirurgia setor de queimados.

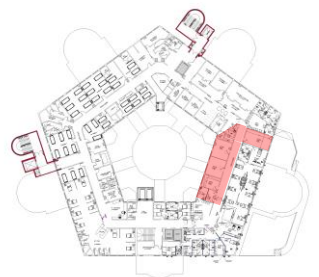



DESCRIÇÃO:

Salas de cirurgia e instalação sanitária da mesma no setor de queimados.





DESCRIÇÃO:

Expurgo do setor de queimados.

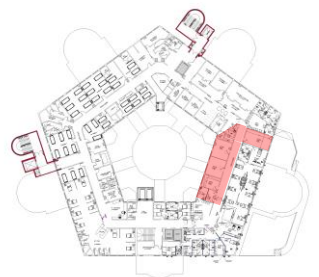

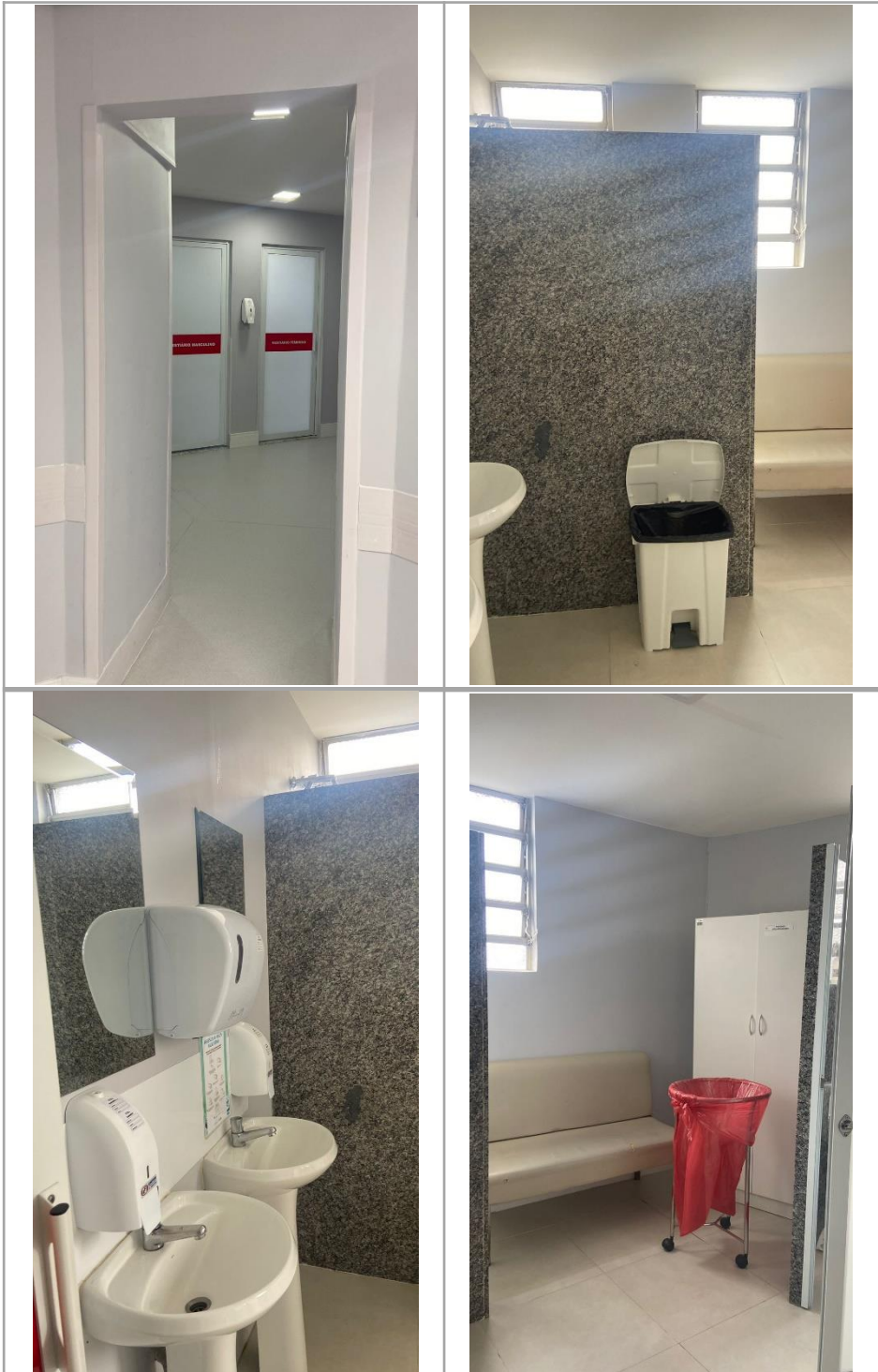

DESCRIÇÃO:

Vestiários e instalações sanitárias setor de queimados.





DESCRIÇÃO:

Vestiários e instalações sanitárias setor de queimados.



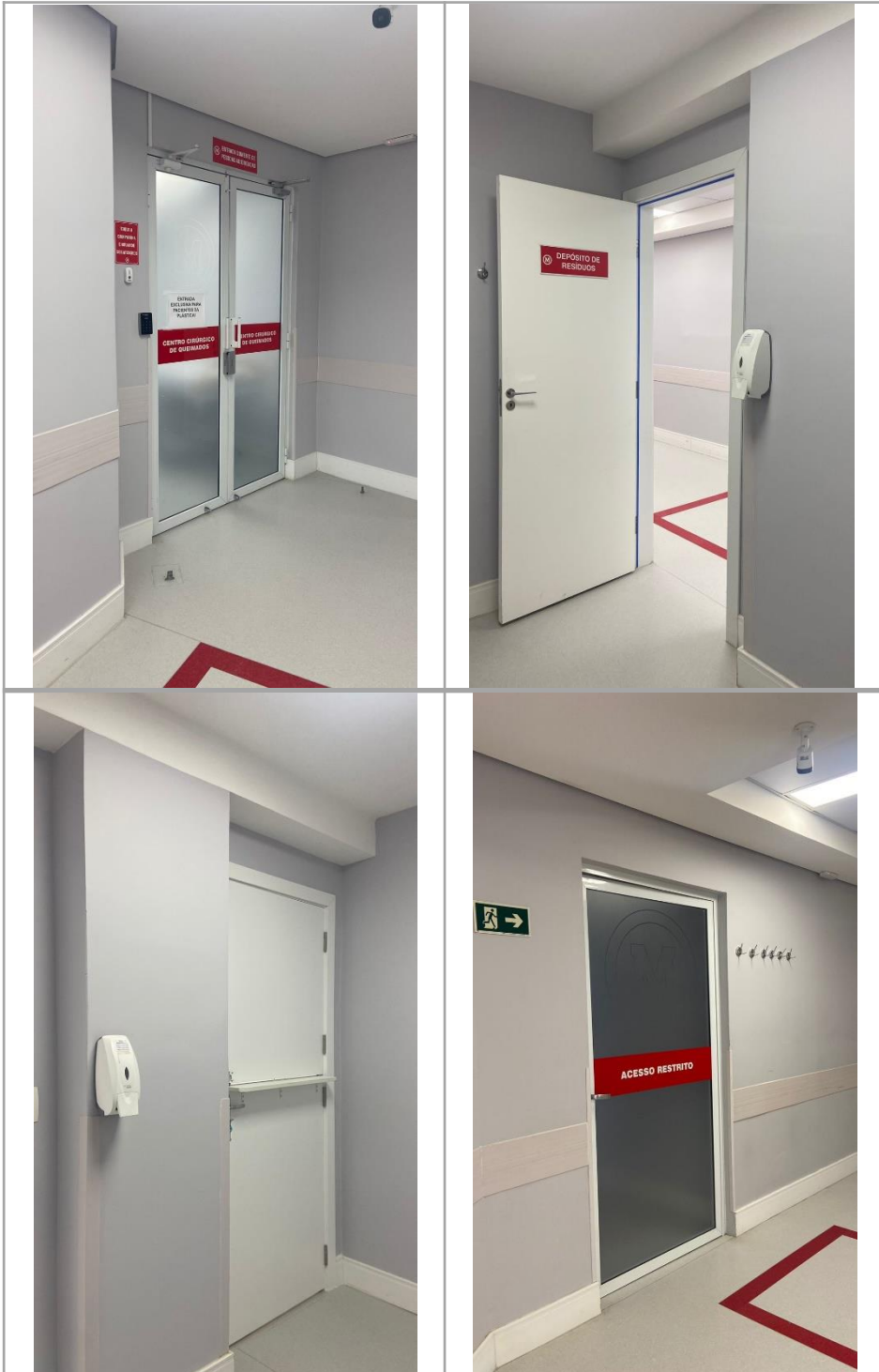

DESCRIÇÃO:

Porta de barreira Centro Cirúrgico ativo, depósito de resíduos e acesso restrito a UTI e demais áreas de apoio ao setor de queimados.





Hospital
Universitário Evangélico
Mackenzie

ONARCH
ARQUITETURA HOSPITALAR

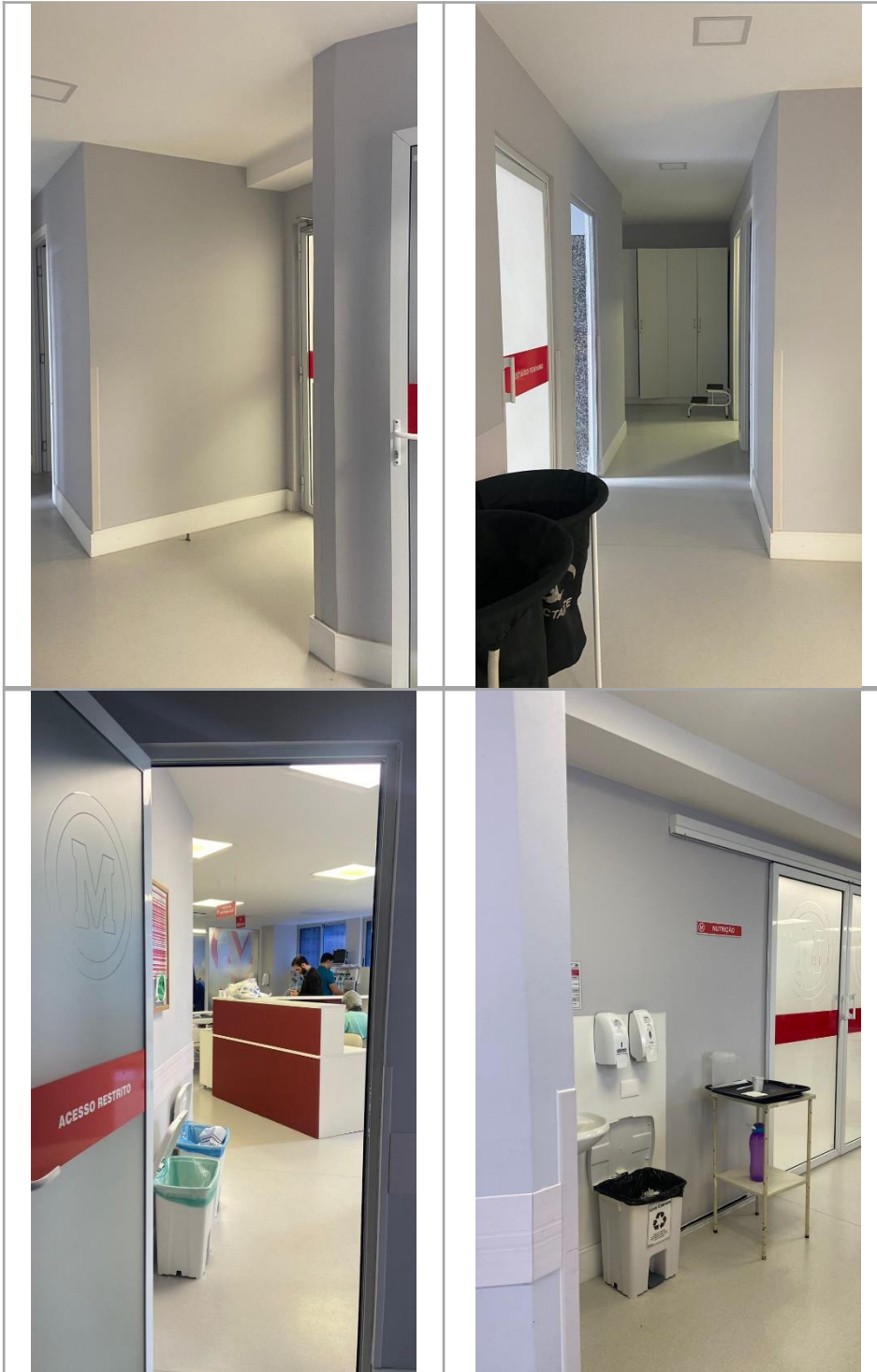

DESCRIÇÃO:

Correr de acesso restrito e UTI de queimados.





Hospital
Universitário Evangélico
Mackenzie

ONARCH
ARQUITETURA HOSPITALAR



DESCRIÇÃO:

UTI de queimados.



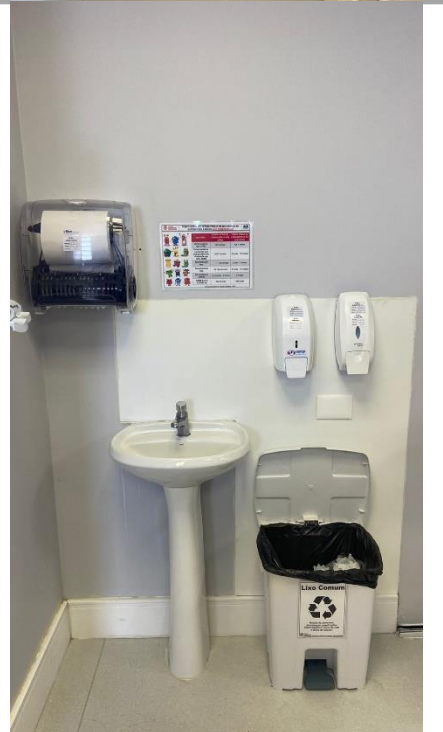
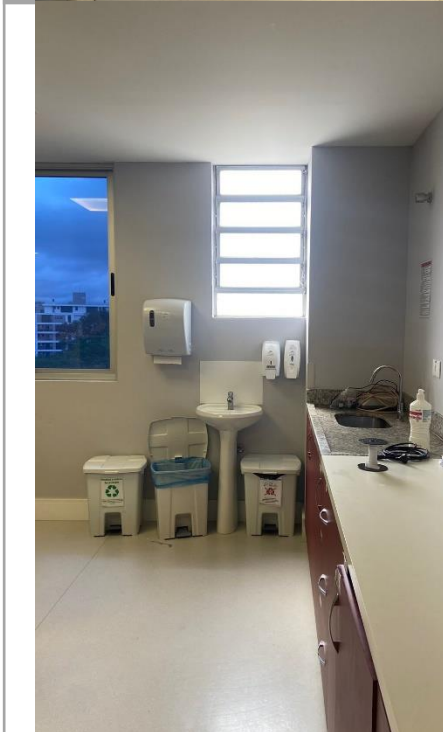
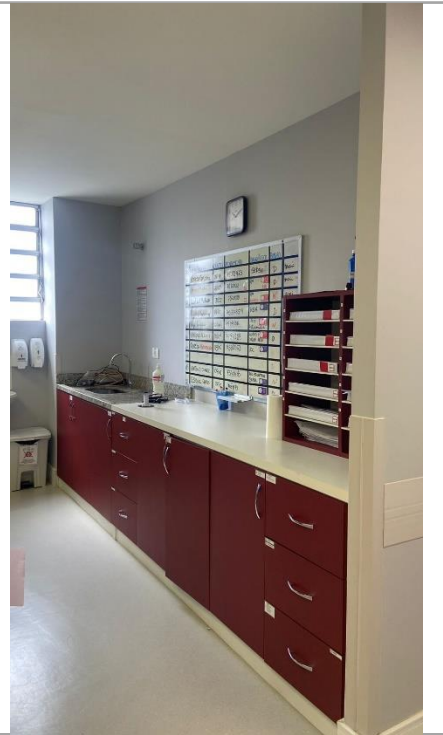
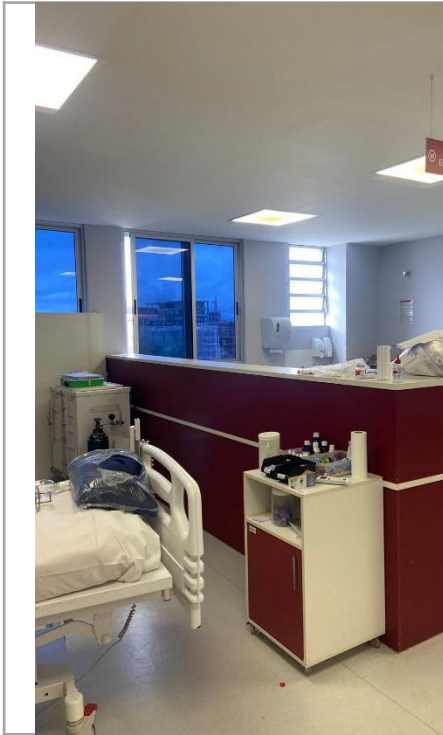

DESCRIÇÃO:

Posto de enfermagem na UTI de queimados.



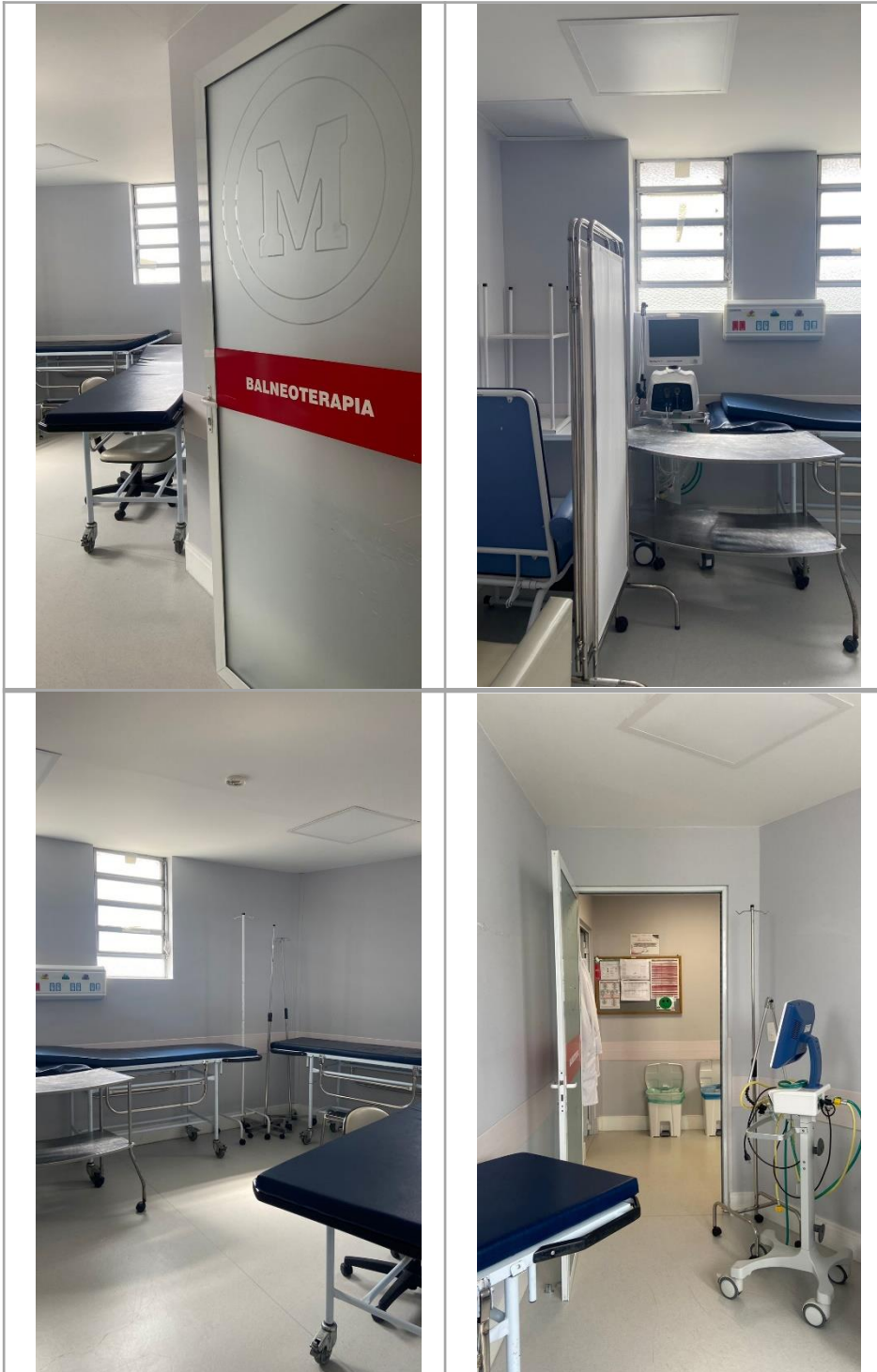

DESCRIÇÃO:

Balneoterapia dentro da UTI de queimados.





DESCRIÇÃO:

Expurgo, Vestiários e sanitários do setor de acesso restrito da UTI queimados.

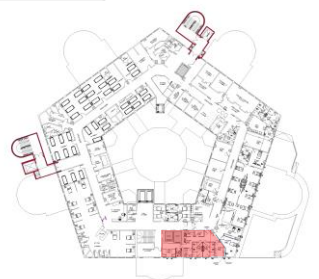



Hospital
Universitário Evangélico
Mackenzie

ONARCH
ARQUITETURA HOSPITALAR



DESCRIÇÃO:

Estar médico no acesso restrito do setor UTI queimados.





Hospital
Universitário Evangélico
Mackenzie

ONARCH
ARQUITETURA HOSPITALAR



DESCRIÇÃO:

Instalação sanitária do estar médico e copa no acesso restrito da UTI queimados.





DESCRIÇÃO:

DML e Depósito no acesso restrito da UTI queimados.





Hospital
Universitário Evangélico
Mackenzie

ONARCH
ARQUITETURA HOSPITALAR

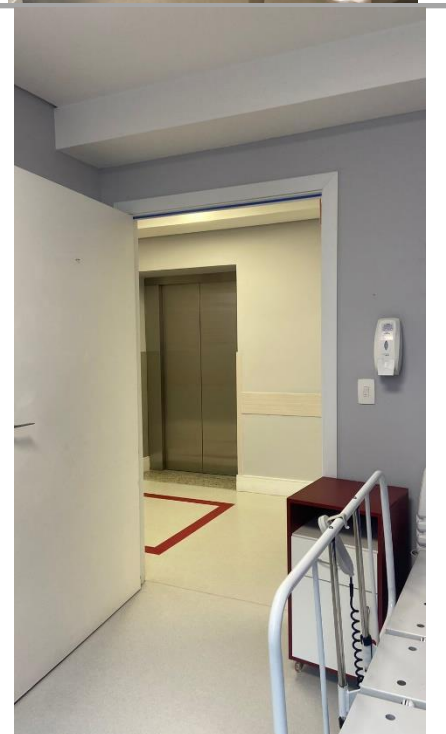
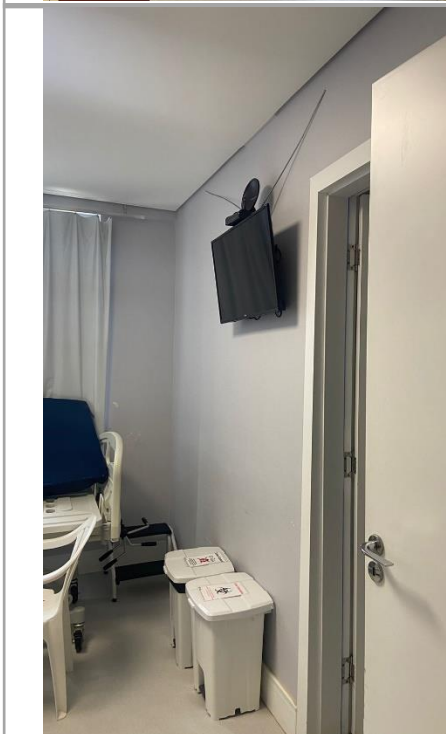

DESCRIÇÃO:

Enfermaria do setor UTI queimados.



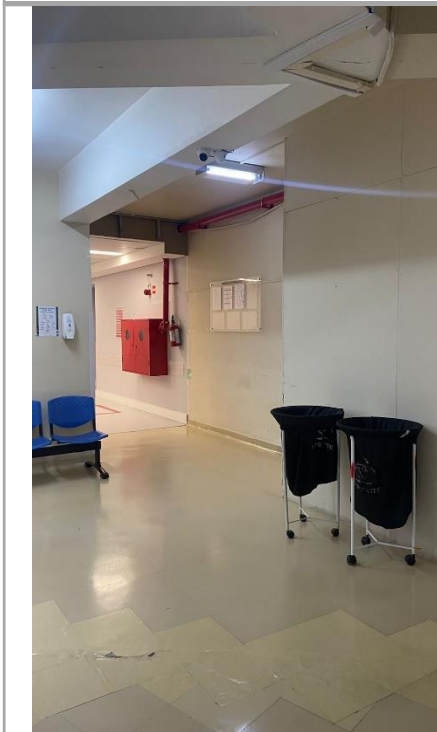

DESCRIÇÃO:

Instalação sanitária da Enfermaria do setor UTI queimados e corredor de acesso a UTI Geral, enfermarias e Centro Cirúrgico ativo.





Hospital
Universitário Evangélico
Mackenzie

ONARCH
ARQUITETURA HOSPITALAR



DESCRIÇÃO:

Corredor de acesso a UTI Geral, enfermarias e Centro Cirúrgico ativo.

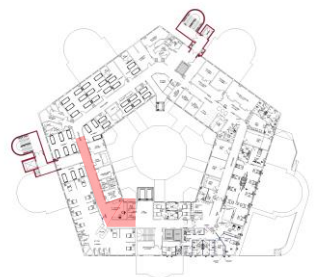



DESCRIÇÃO:

UTI Geral espaço de leitos.





DESCRIÇÃO:

Posto de enfermagem da UTI geral.





DESCRIÇÃO:

Expurgo dentro da da UTI geral.





Hospital
Universitário Evangélico
Mackenzie

ONARCH
ARQUITETURA HOSPITALAR



DESCRIÇÃO:

Expurgo e depósito da UTI geral.

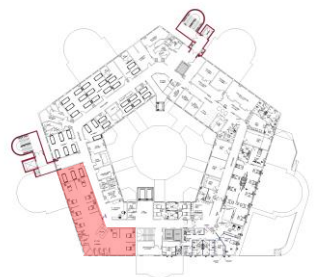

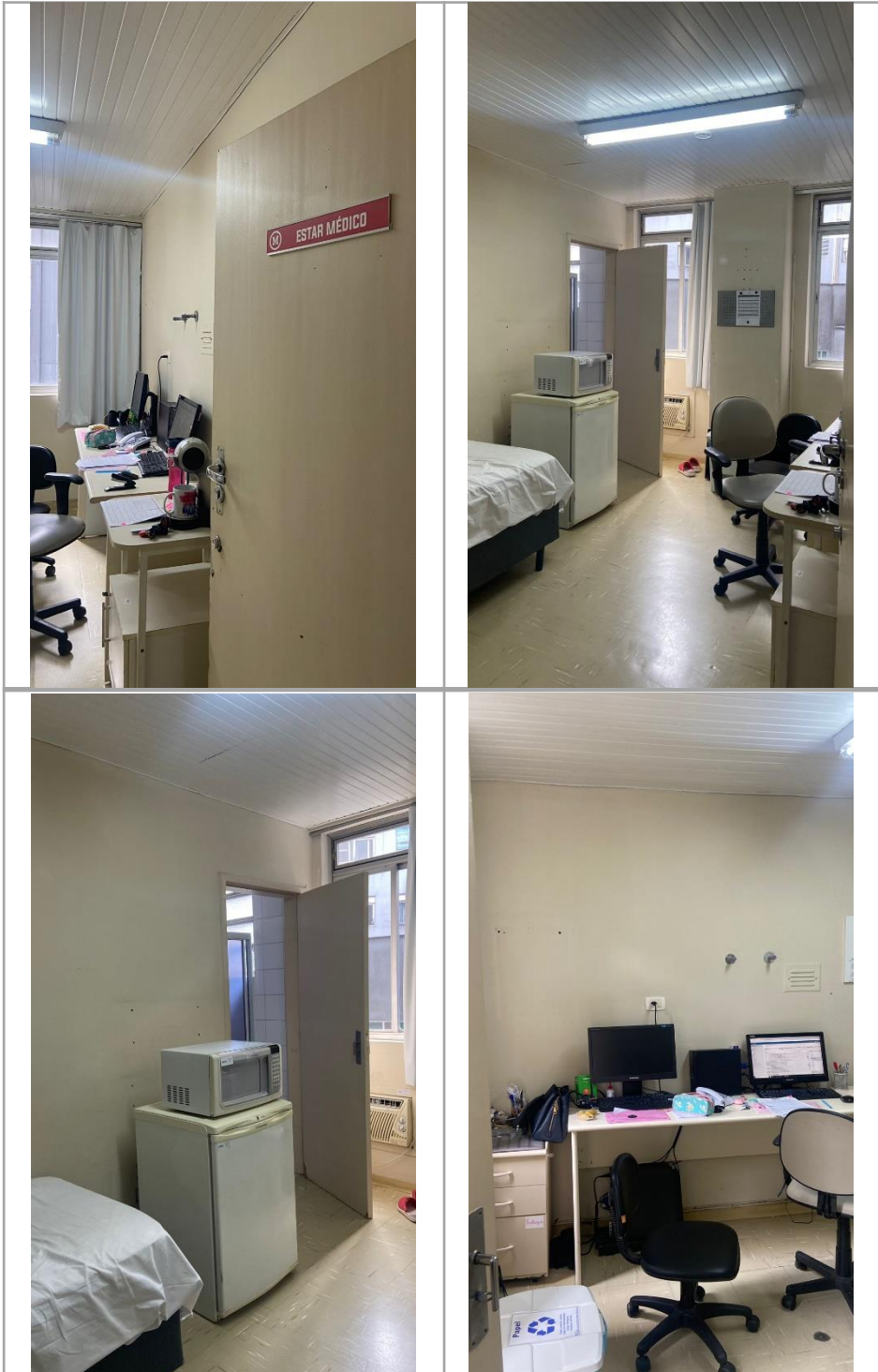

DESCRIÇÃO:

Estar médico do corredor de acesso as enfermarias.

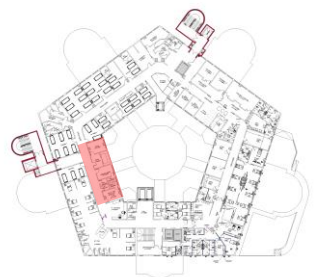



Hospital
Universitário Evangélico
Mackenzie

ONARCH
ARQUITETURA HOSPITALAR

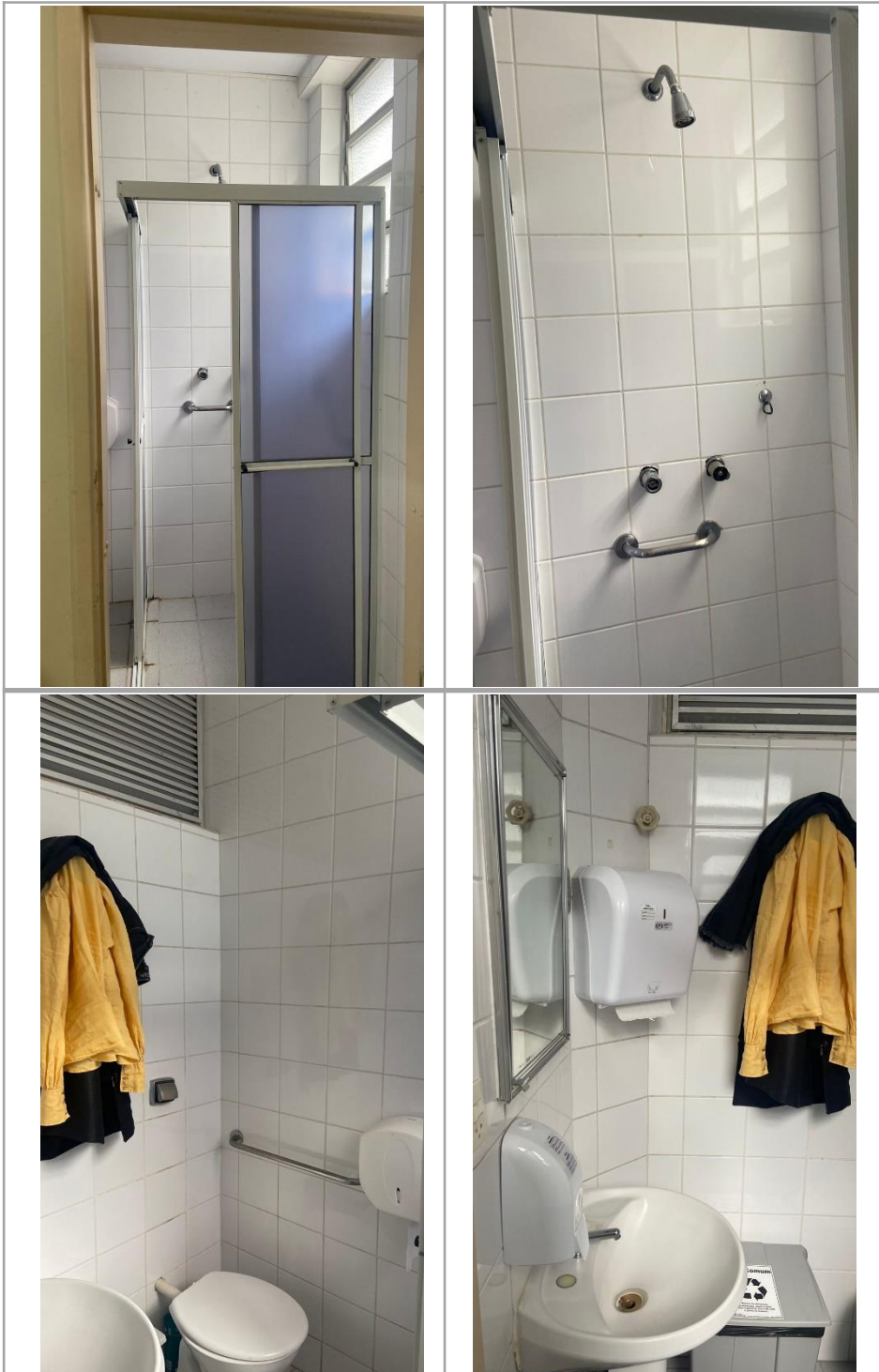

DESCRIÇÃO:

Instalação sanitária do estar médico do corredor de acesso as enfermarias.





DESCRIÇÃO:

DML e Depósito no corredor de acesso as enfermarias.





DESCRIÇÃO:

Acesso a área de nutrição no corredor dos quartos de enfermagem.



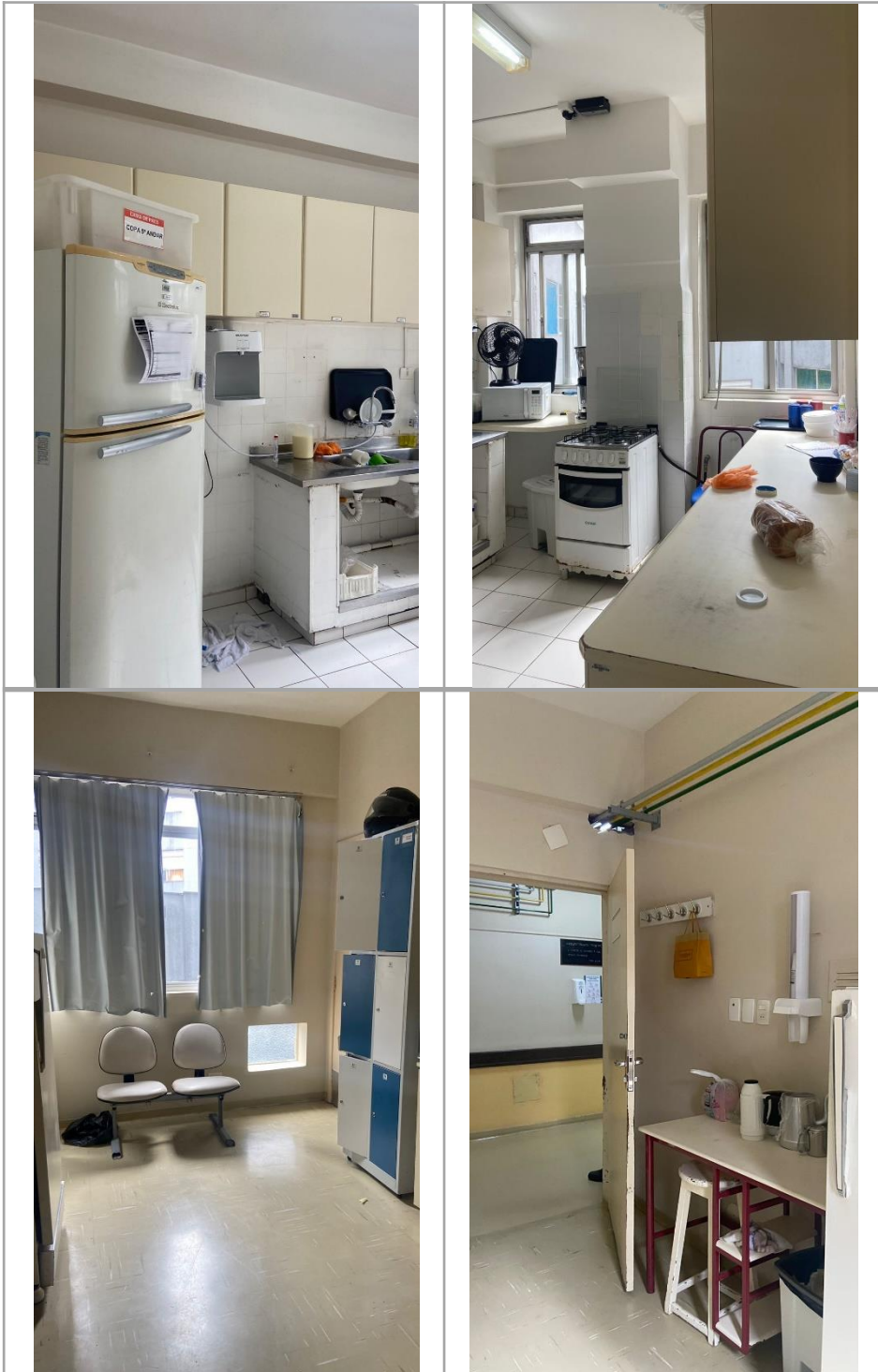

DESCRIÇÃO:

Copa nutrição e copa funcionários no corredor dos quartos de enfermagem.





DESCRIÇÃO:

Copa funcionários e instalação sanitária no corredor dos quartos de enfermagem.





DESCRIÇÃO:

Corredor dos quartos de enfermagem e de acesso a escada de emergência.

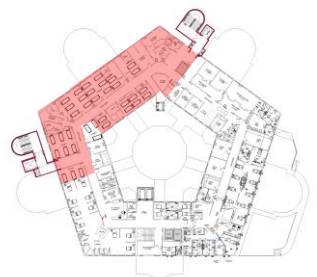

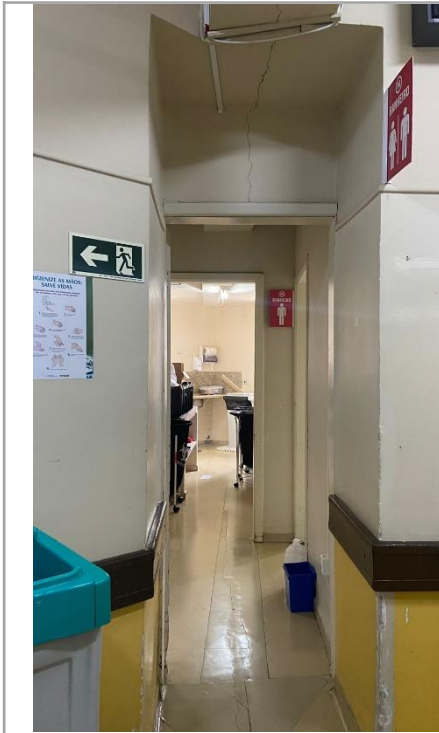

DESCRIÇÃO:

Instalações sanitárias no corredor dos quartos de enfermagem.

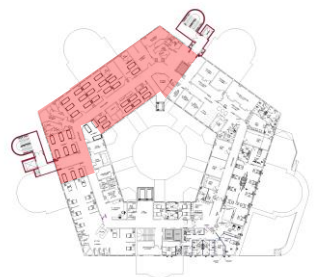

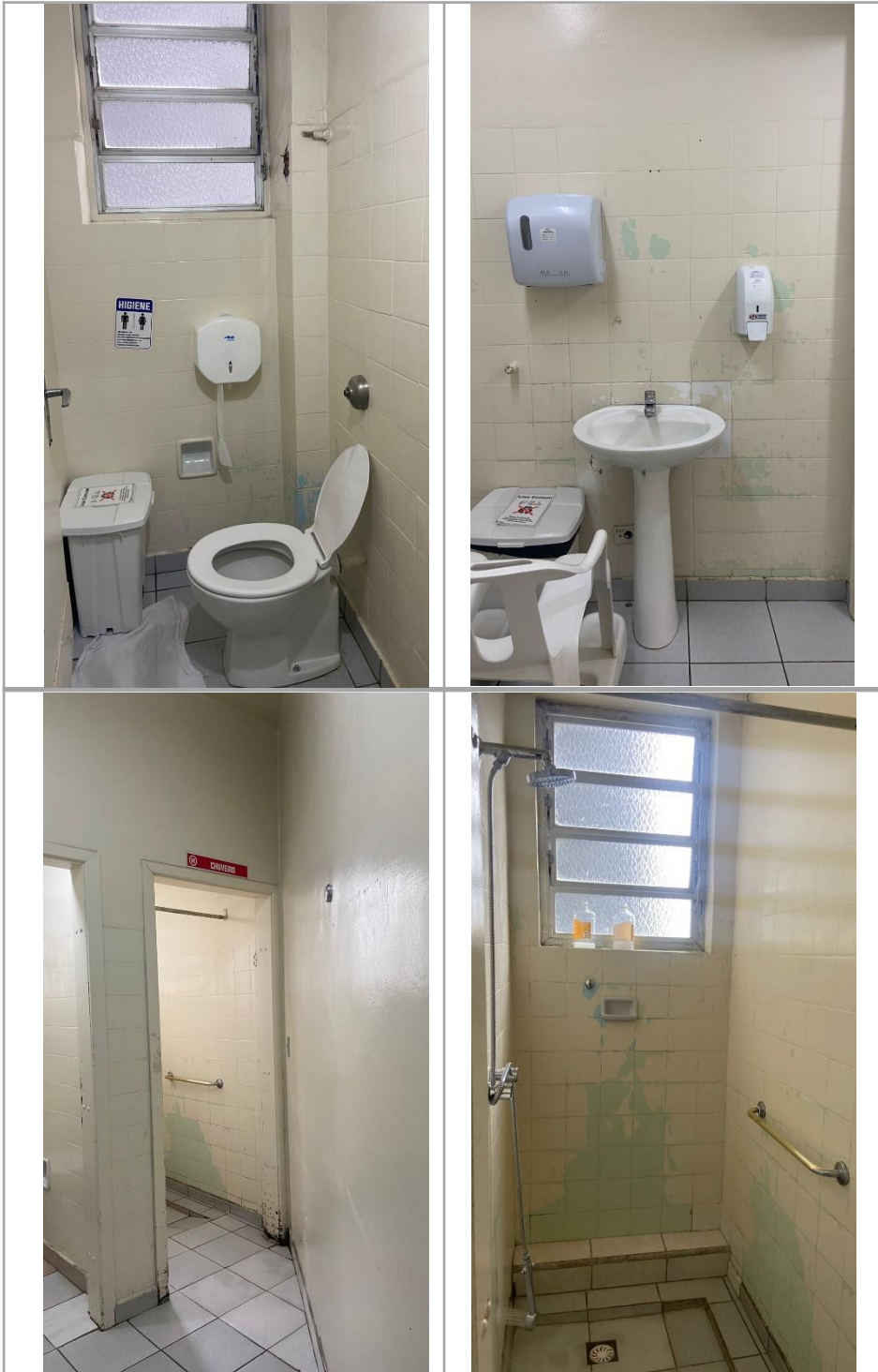

DESCRIÇÃO:

Instalações sanitárias no corredor dos quartos de enfermagem.

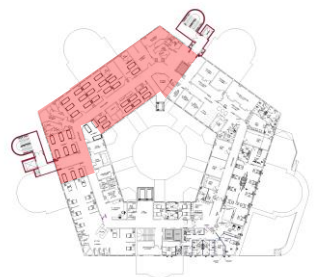



DESCRIÇÃO:

Instalações sanitárias no corredor dos quartos de enfermagem.

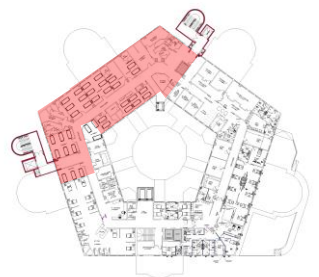



DESCRIÇÃO:

Expurgo próximo as instalações sanitárias do corredor dos quartos de enfermagem.

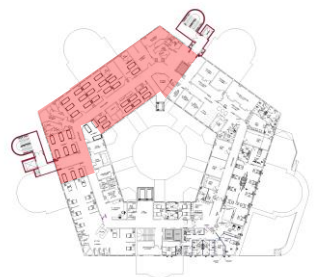



Hospital
Universitário Evangélico
Mackenzie

ONARCH
ARQUITETURA HOSPITALAR

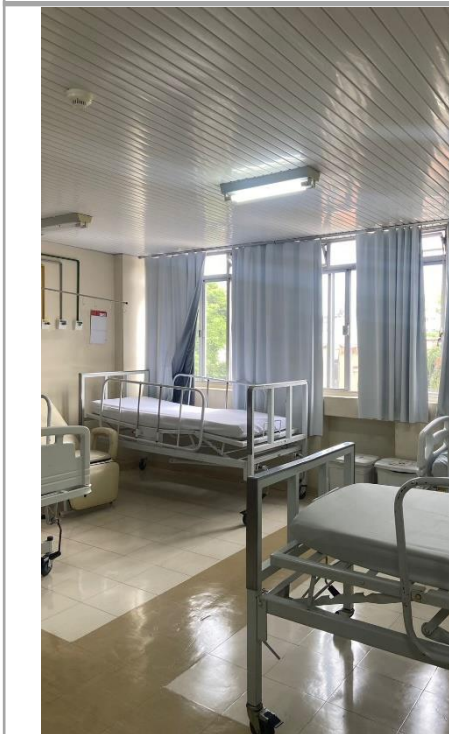
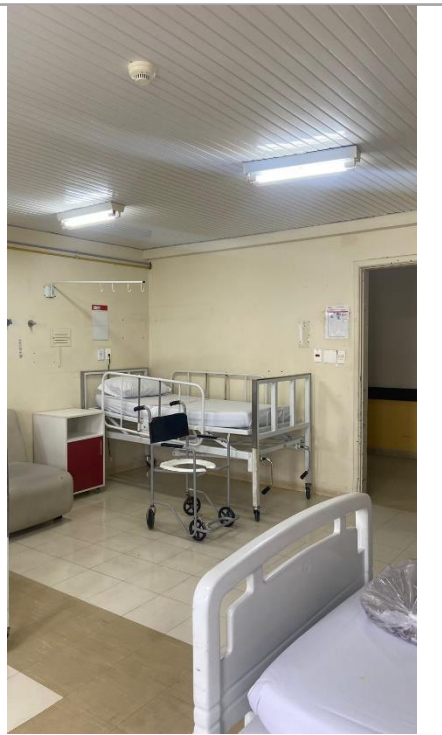

DESCRIÇÃO:

Quartos de enfermagem.

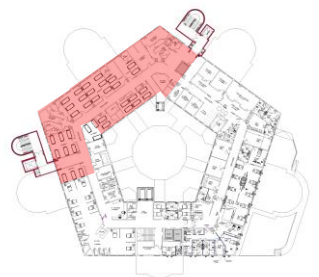



DESCRIÇÃO:

Posto de enfermagem dos quartos de enfermaria e corredores.



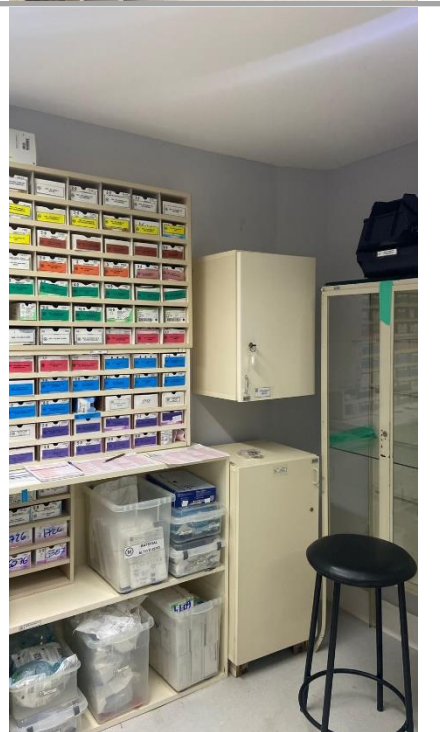
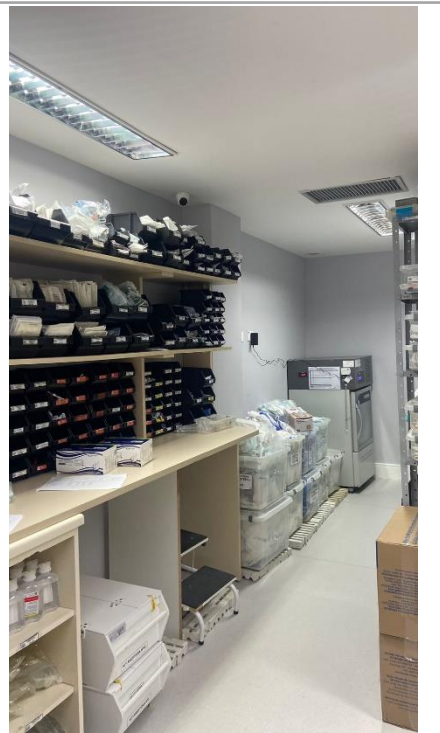

DESCRIÇÃO:

Farmácia próximo ao acesso do centro cirúrgico ativo.





Hospital
Universitário Evangélico
Mackenzie

ONARCH
ARQUITETURA HOSPITALAR



DESCRIÇÃO:

Farmácia e corredor de acesso ao centro cirúrgico ativo.





DESCRIÇÃO:

Sala de espera, corredor de acessos ao estar médico e vestiários para acesso ao centro cirúrgico ativo.



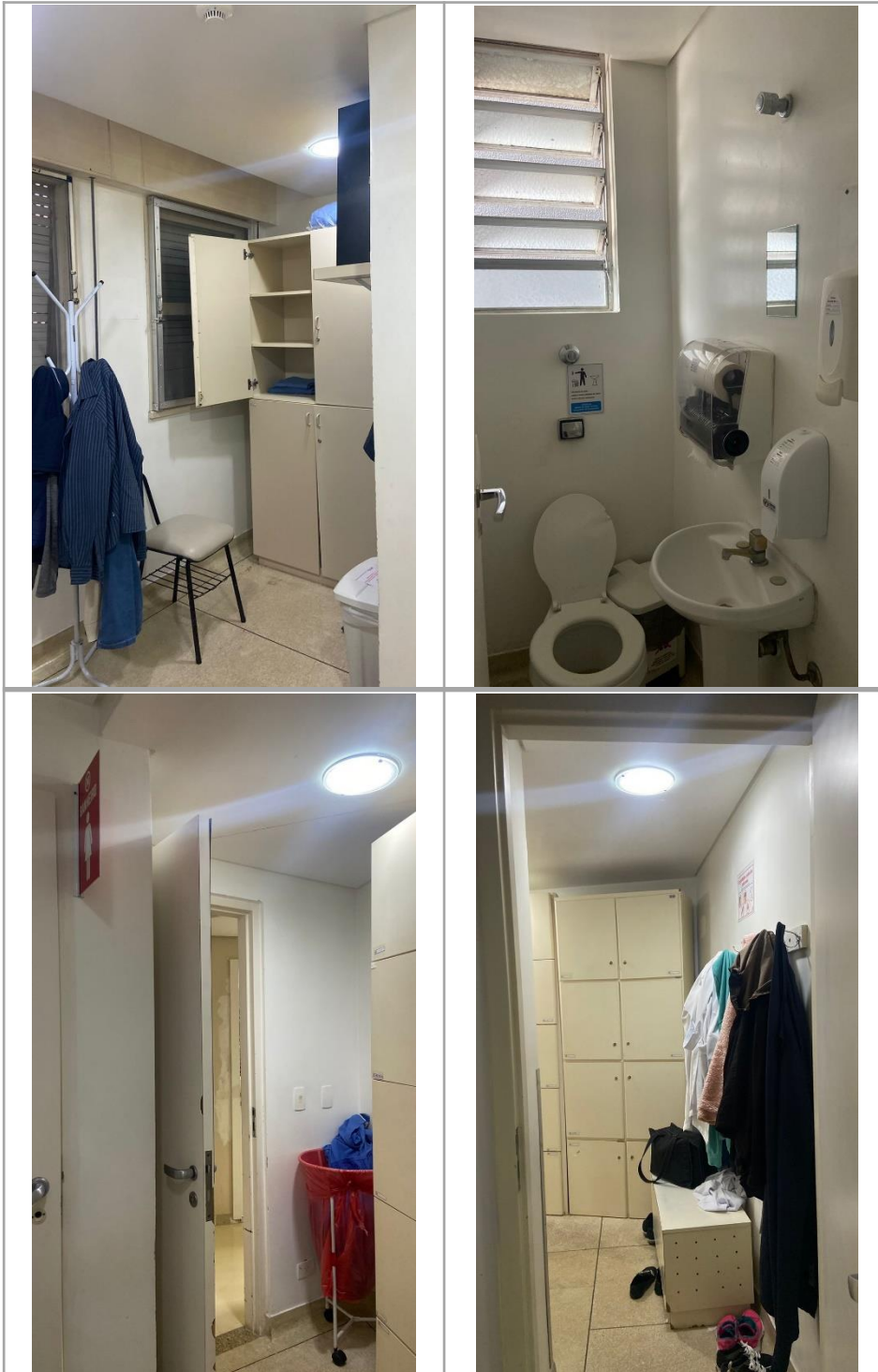

DESCRIÇÃO:

Vestiários e instalações sanitárias para acesso ao cirúrgico ativo.





DESCRIÇÃO:

Vestiários, instalações sanitárias e paramentação para acesso ao cirúrgico ativo.





DESCRIÇÃO:

Corredor de acesso a salas de apoio do centro cirúrgico e sala de curativos.

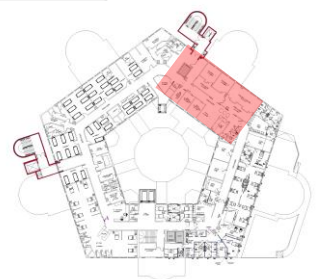

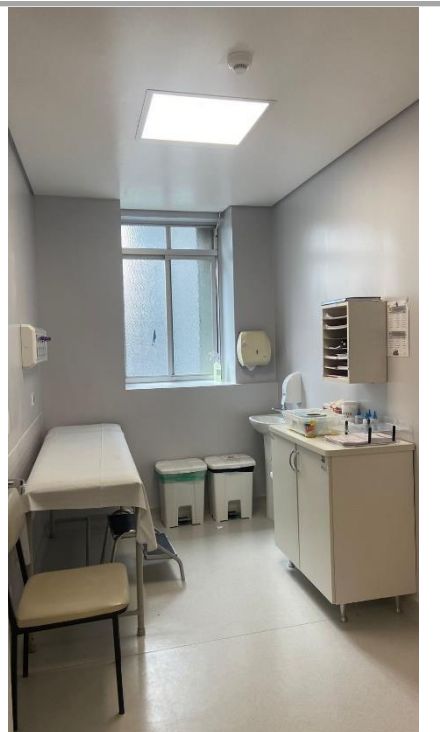
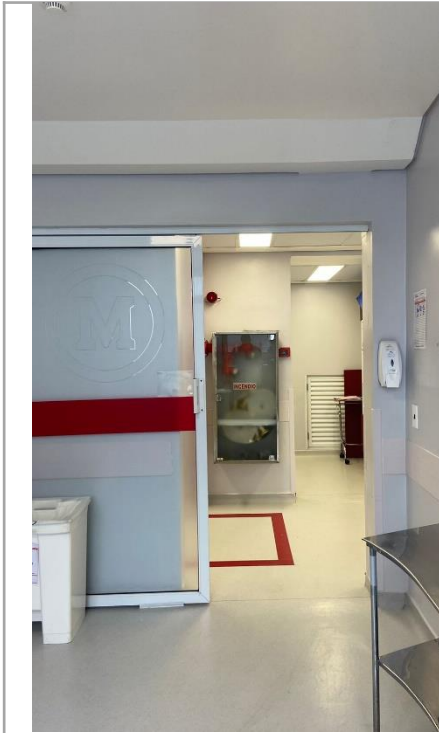

DESCRIÇÃO:

Sala de curativos.

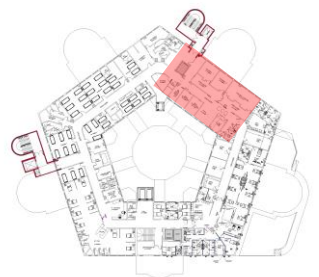



Hospital
Universitário Evangélico
Mackenzie

ONARCH
ARQUITETURA HOSPITALAR

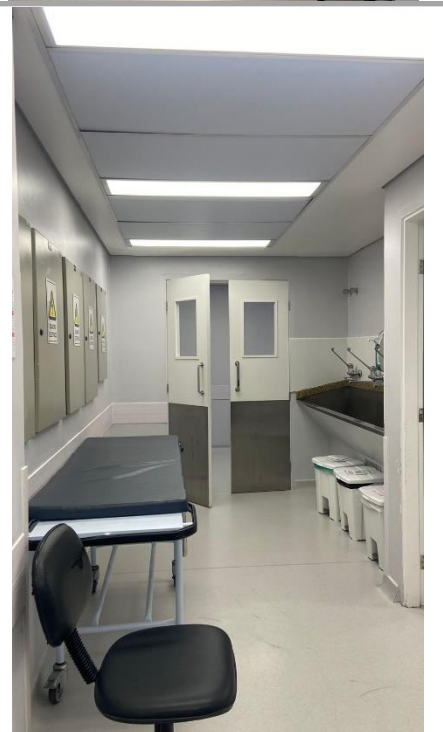
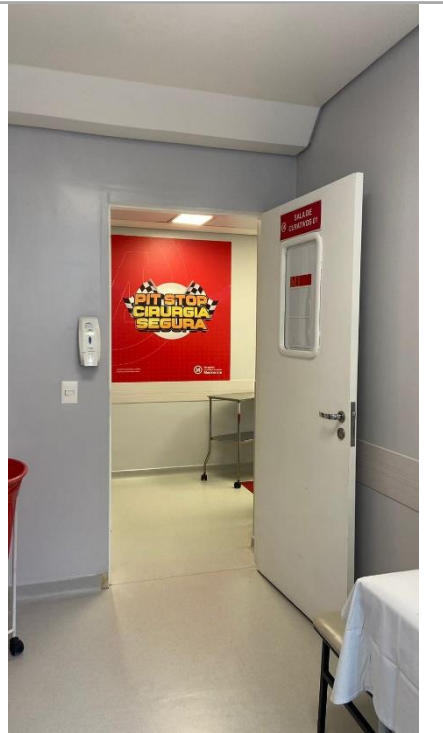

DESCRIÇÃO:

Sala de curativos e área de escovação.

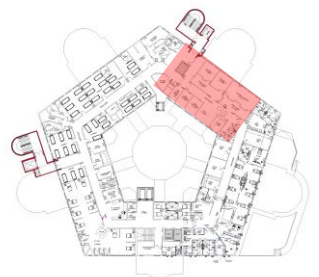



Hospital
Universitário Evangélico
Mackenzie

ONARCH
ARQUITETURA HOSPITALAR

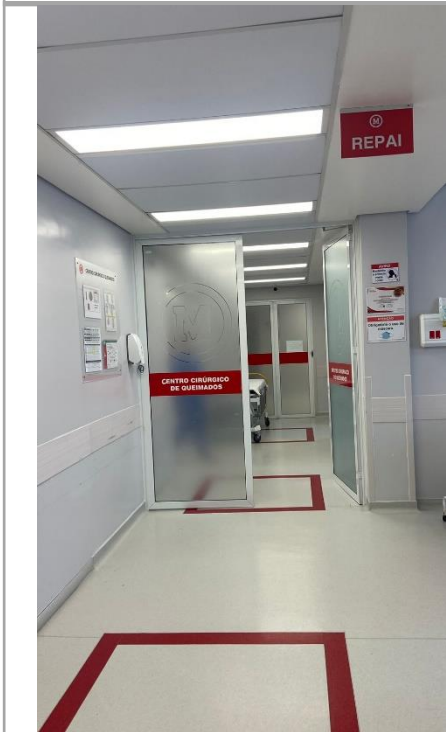
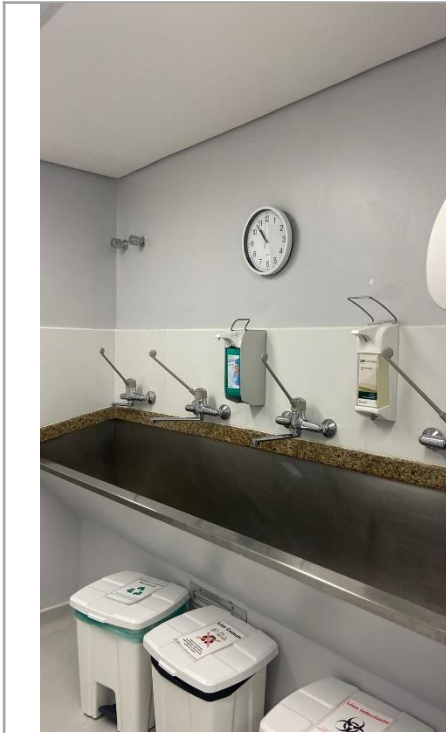

DESCRIÇÃO:

Área de escovação e Repai.

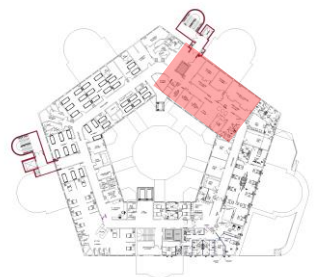



Hospital
Universitário Evangélico
Mackenzie

ONARCH
ARQUITETURA HOSPITALAR

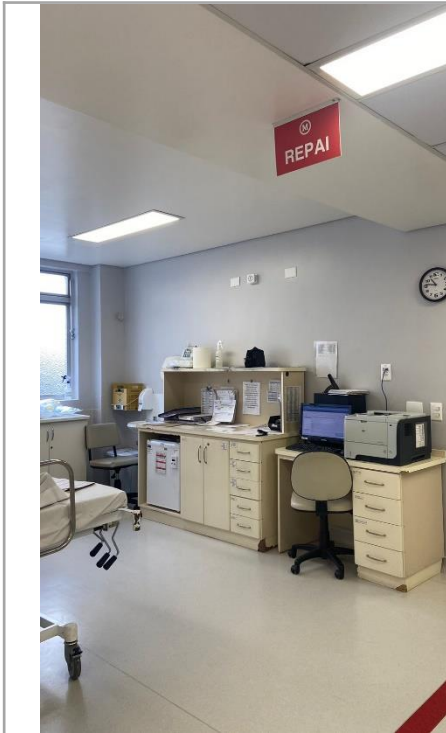

DESCRIÇÃO:

Posto de enfermagem Repai, acesso a salas cirúrgicas e áreas de apoio.

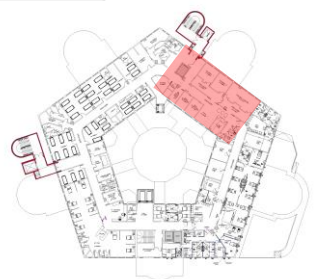



Hospital
Universitário Evangélico
Mackenzie

ONARCH
ARQUITETURA HOSPITALAR

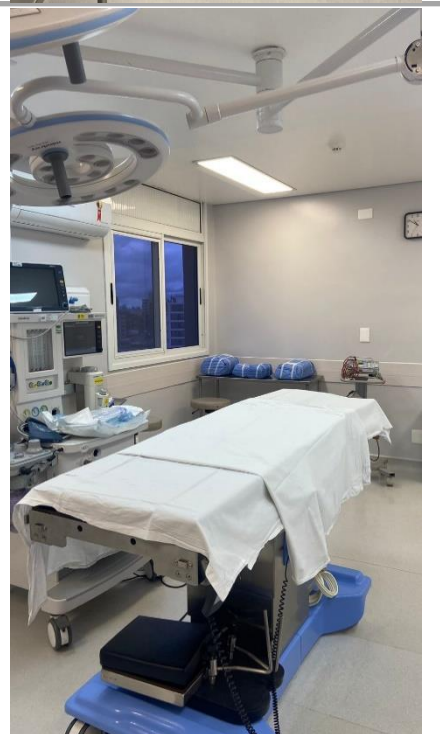
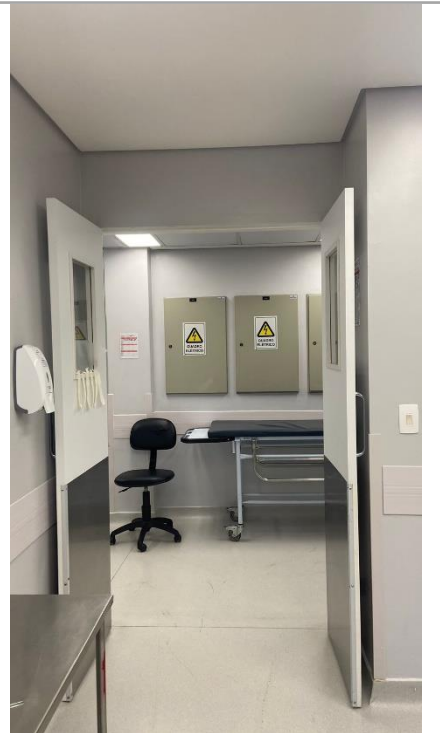
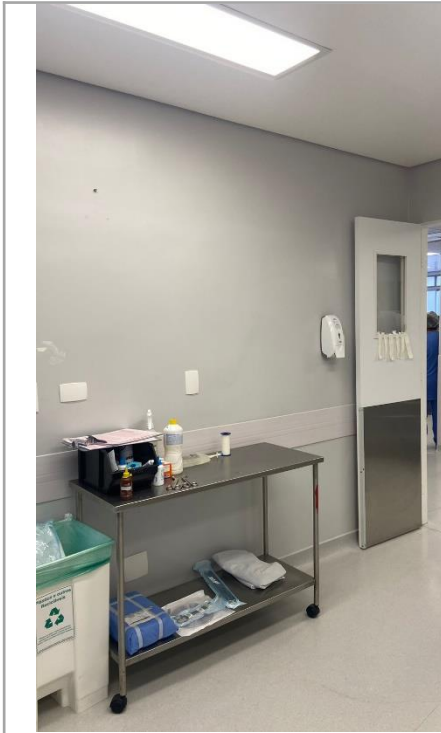

DESCRIÇÃO:

Salas cirúrgicas.

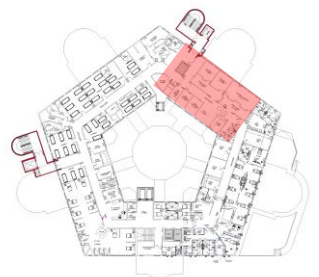



Hospital
Universitário Evangélico
Mackenzie

ONARCH
ARQUITETURA HOSPITALAR

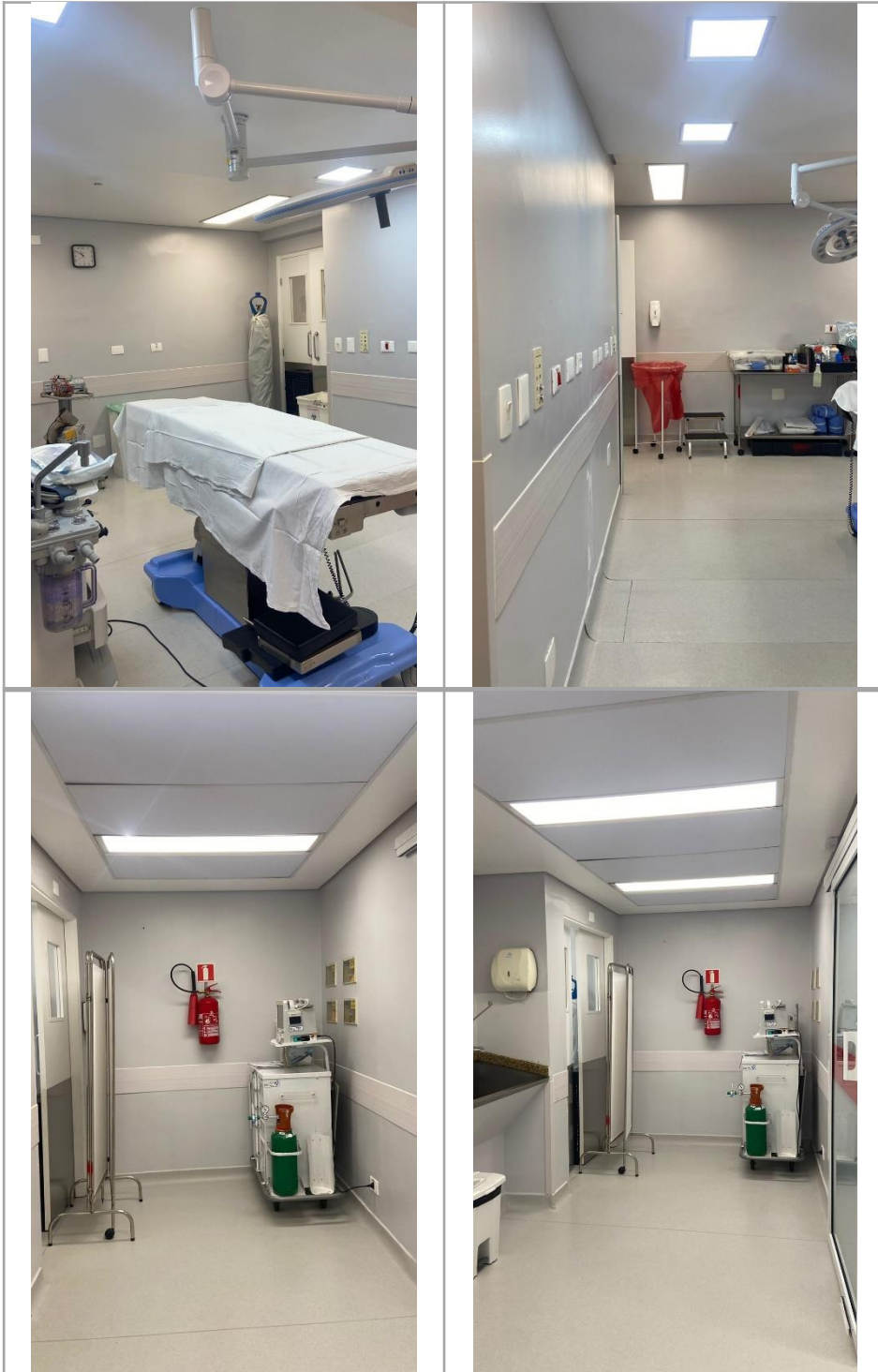

DESCRIÇÃO:

Salas cirúrgicas e área de escovação.

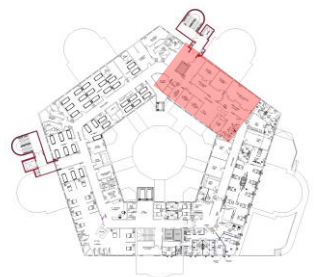



Hospital
Universitário Evangélico
Mackenzie

ONARCH
ARQUITETURA HOSPITALAR

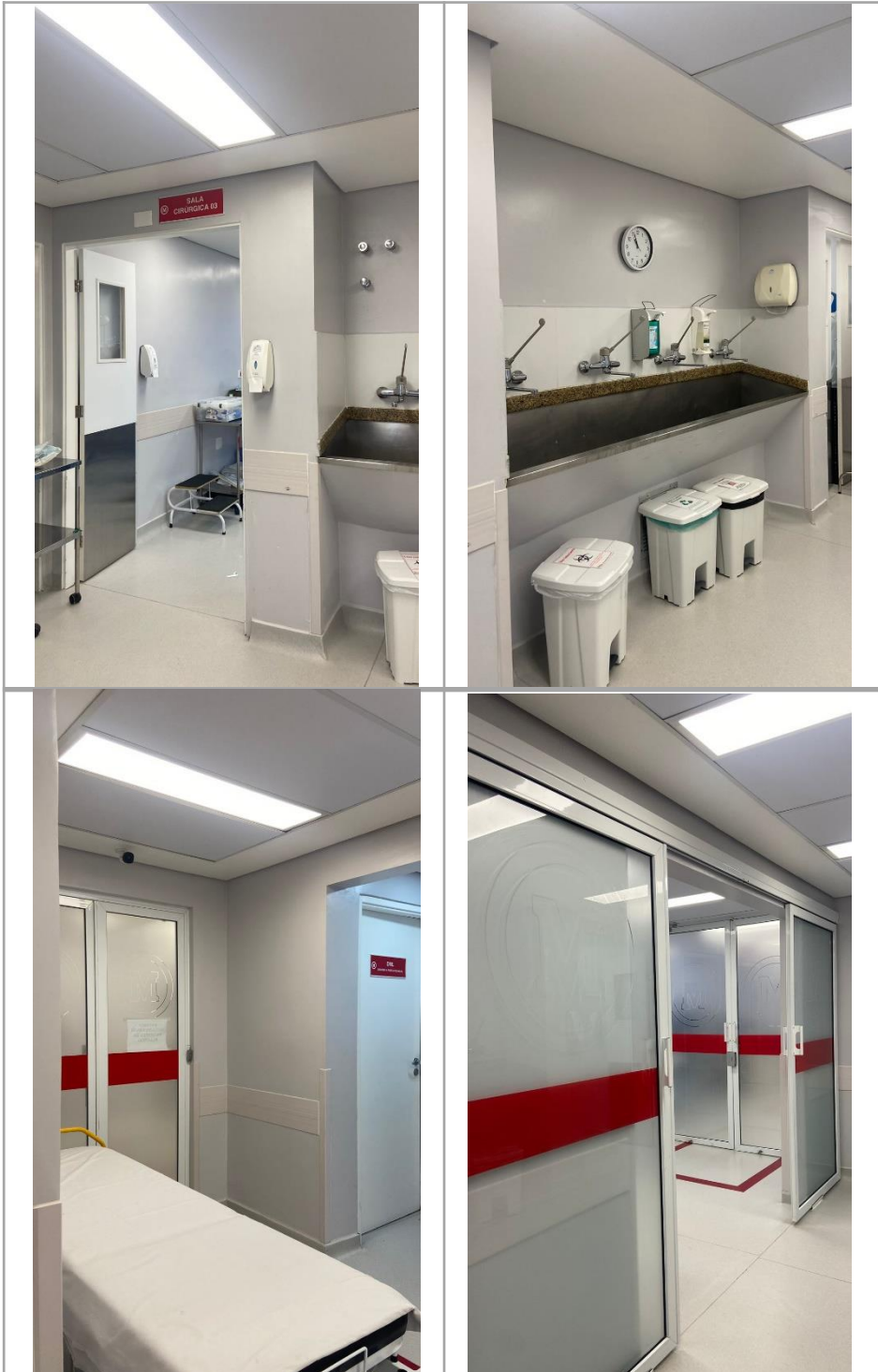

DESCRIÇÃO:

Área de escovação e corredor de acesso as áreas de apoio do centro cirúrgico.

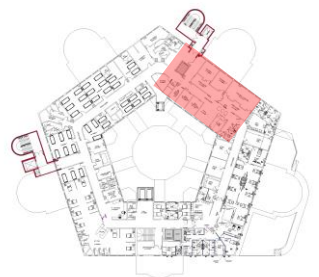



DESCRIÇÃO:

Expurgo e DML centro cirúrgico.

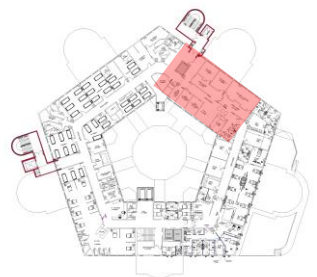



Hospital
Universitário Evangélico
Mackenzie

ONARCH
ARQUITETURA HOSPITALAR

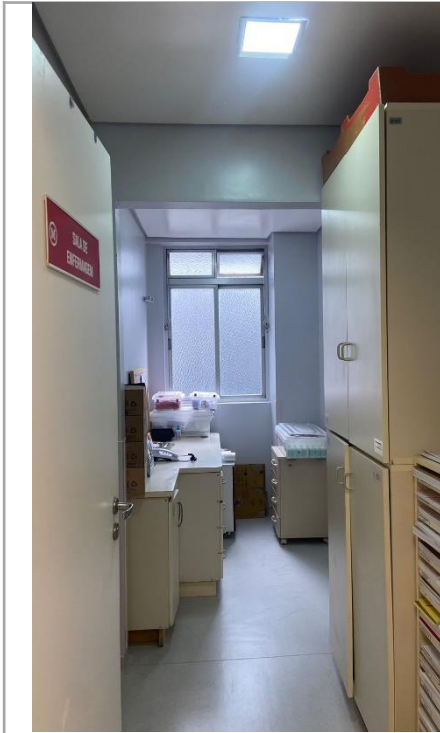

DESCRIÇÃO:

Rouparia e sala de enfermagem centro cirúrgico.

